

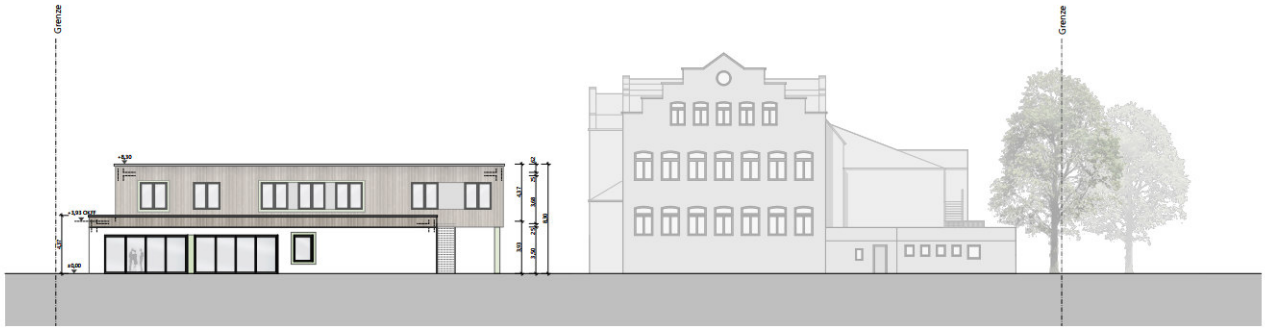

Ostansicht



Westansicht



Nordansicht



Südansicht

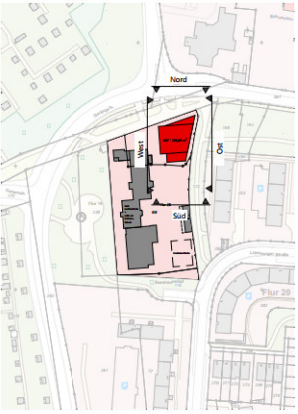

Gemarkung : Hamborn
Flur: 20
Flurstück : 1+69

Bebauungsplan : Nr.609

Bauvoranfrage



Projekt: Erweiterung der vorhandenen Schulgebäude um eine offene Ganztagsbetreuung nebst Nebenräumen (wie Mensa -Gruppenräumen und Klassenräumen-etc.) Gartenstraße 110 , 47167 Duisburg

Bauherr:	Unterschrift Bauherr:
	Duisburg, den (Ort, Datum, Unterschrift)
Architekt:	Unterschrift Architekt:
	Essen, den (Ort, Datum, Unterschrift)
Planinhalt: Ansichten	Projektnr.: 24021
Plannr.: 24021_2024-07-25_BV_AN_GGS Gartenstraße	
Format: 841x594mm	gez.: HH Erstellt am: 23.02.2024
Maßstab: 1:200	Index: Planungsstand: 25.07.2024

ORABZUG